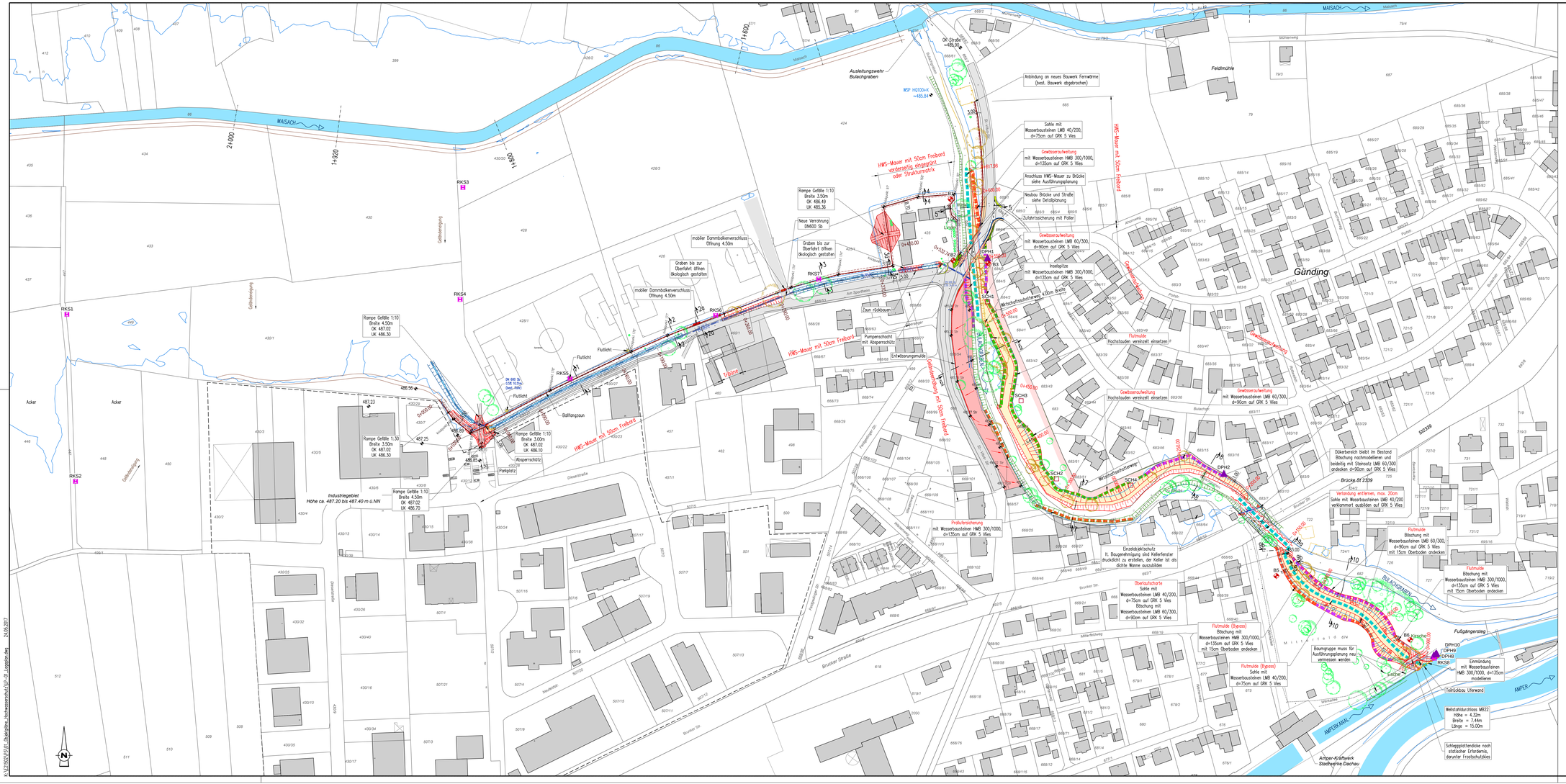
MAISACH
Ausleitungswehr Bulachgraben
WSP HQ100+K ~485.84
Anbindung an neues Bauwerk Fernwärme (best. Bauwerk abgebrochen)
Feldmühle
Sohle mit Wasserbausteinen LMB 40/200, d=75cm auf GRK 5 Vlies
Gewässerauweitung mit Wasserbausteinen HMB 300/1000, d=135cm auf GRK 5 Vlies
Anschluss HWS-Mauer zu Brücke siehe Ausführungsplanung
Neubau Brücke und Straße siehe Detailplanung
Zufahrtssicherung mit Poller
Gewässerauweitung mit Wasserbausteinen LMB 60/300, d=90cm auf GRK 5 Vlies
Inselspitze mit Wasserbausteinen HMB 300/1000, d=135cm auf GRK 5 Vlies
Wirtschaftsfestweg 4.00m Breite
HWS-Mauer mit 50cm Freibord
HWS-Mauer mit 50cm Freibord vorübergehend eingegrünt oder Strukturmatrix
Rampe Geltlile 1:10 Breite 3.50m OK 488.49 UK 485.36
Neue Verrohrung DN600 Sb
Graben bis zur Überfahrt öffnen ökologisch gestalten
mobiler Dammbalkenverschluss Öffnung 4.50m
Rampe Geltlile 1:10 Breite 4.50m OK 487.02 UK 486.30
Rampe Geltlile 1:30 Breite 3.50m OK 487.02 UK 486.30
Rampe Geltlile 1:10 Breite 4.50m OK 487.02 UK 486.70
Rampe Geltlile 1:10 Breite 3.00m OK 487.02 UK 486.10
Absperrschütz
Parkplatz
Flutlicht
Ballfangzaun
Industriegebiet Höhe ca. 487.20 bis 487.40 m ü.NN
Pumpenschacht mit Absperrschütz
Entwässerungsmulde
Zaun rückbaum
Gewässerauweitung mit 50cm Freibord
Prallufersicherung mit Wasserbausteinen HMB 300/1000, d=135cm auf GRK 5 Vlies
Einzelobjektschutz
II. Baugenehmigung sind Kellerfenster druckdicht zu erstellen, der Keller ist als dichte Wanne auszubilden
Oberbauschwarte Sohle mit Wasserbausteinen LMB 40/200, d=75cm auf GRK 5 Vlies Böschung mit Wasserbausteinen LMB 60/300, d=90cm auf GRK 5 Vlies
Flutmulde (Bypass) Böschung mit Wasserbausteinen HMB 300/1000, d=135cm auf GRK 5 Vlies mit 15cm Oberboden andecken
Flutmulde (Bypass) Sohle mit Wasserbausteinen LMB 40/200, d=75cm auf GRK 5 Vlies
Baumgruppe muss für Ausführungsplanung neu vermessen werden
Einmündung mit Wasserbausteinen HMB 300/1000, d=135cm modellieren
Fußgängersteg
Tiefbrückbau Uferwand
Wellstahldurchlass WD22 Höhe = 4.32m Breite = 7.44m Länge = 15.00m
Schlepplattendicke nach statischer Erfordernis, darunter Frostschutzkies
Amper-Kraftwerk Stadtwerke Dachau
AMPER
AMPERKANAL
BULACHGRABEN
Brücke-BF 2339
Dükerbereich bleibt im Bestand Böschung nachmodellieren und beidseitig mit Steinsatz LMB 60/300 andecken d=90cm auf GRK 5 Vlies
Verlandung entfernen, max. 20cm Sohle mit Wasserbausteinen LMB 40/200 verklammert ausbilden auf GRK 5 Vlies
Flutmulde Böschung mit Wasserbausteinen LMB 60/300, d=90cm auf GRK 5 Vlies mit 15cm Oberboden andecken
Flutmulde Böschung mit Wasserbausteinen HMB 300/1000, d=135cm auf GRK 5 Vlies mit 15cm Oberboden andecken
Günding
Acker
Brucker Straße
Dieselstraße
Feldmühlweg
Müllerweg
Bulachgraben
Gräbenbachgraben
Gräbenbachgraben mit 50cm Freibord
Gräbenbachgraben mit 50cm Freibord
Gräbenbachgraben mit 50cm Freibord